6 000 € / mois

Professionnel bureau

Surface : 74 m²

Prestations :

Ascenseur, Immeuble indépendant, Interphone, Gardiennage, Télésurveillance, Climatisation, Accès handicapé

Bureau Monaco

Très beau bureau rénové avec des matériaux de qualité, dans le Carré d'Or. Surface totale d'environ 74 m², avec 2 beaux espaces, dans une résidence de standing avec concierge. Libre en avril 2025 Loyer annuel : 72.000 € + T.V.A. 20% + Charges annuelles 3.700 € avec un parking inclus
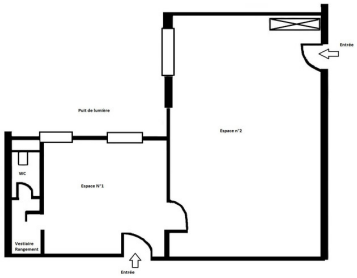
Document non contractuel - 30/04/2025