2 250 000 €

Achat appartement
1 pièce
Surface : 56 m²

Vue : Citadine
Standing : Demi-luxe
État immeuble : Bon

Prestations :
Ascenseur, Service de conciergerie, Résidence sécurisée, Porte blindée

1 terrasse
1 parking
1 cave

Appartement Monaco Parc saint roman

CO EXCLUSIVITÉ - Studio refait à neuf. Entrée, pièce principale ouvrant sur loggia, cuisine équipée neuve, salle de douche neuve. Proche du Monte-Carlo Country Club et à quelques minutes des plages, le Parc Saint Roman est une luxueuse et agréable résidence avec parc, piscine, solarium, snack-bar, sauna, salle de fitness et service de sécurité 24h/24. Surface totale d'environ 56 m² dont 44 m² habitables et 12 m² de terrasse. Une cave et un parking. Actuellement loué jusqu'au 14/03/2024 à 2.800 €/mois + charges.
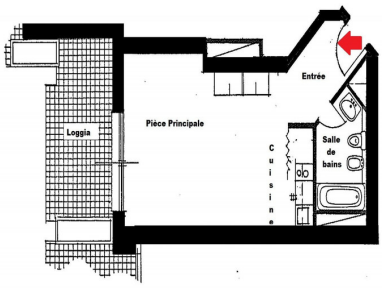
Document non contractuel
29/04/2024