2 014 000 €

Achat appartement
2 pièces
Surface : 58 m²

Exposition : Ouest
État intérieur : Refait à neuf
Standing : Luxe
État immeuble : Bon

Prestations :
Usage mixte, Double vitrage, Service de conciergerie, Résidence sécurisée, Calme, Porte blindée

1 chambre
1 terrasse
1 salle de douche
1 cave

Document non contractuel
28/04/2024

Appartement Monaco Botticelli
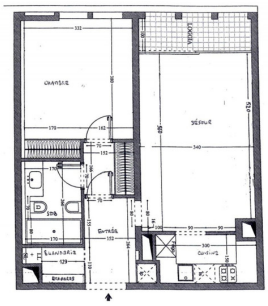
Fontvieille, 2 pièces au rez-de-chaussée, refait entièrement à neuf, en très bon état offrant 58 m² de surface totale environ, dont 54 m² habitables et 4 m² de terrasse/loggia. Entrée, buanderie, séjour, cuisine équipée, 1 chambre, placards, 1 salle de douche complète. 1 cave. Bail en cours jusqu'au 31 octobre 2024 Loyer mensuel 4.350 € + 460 € de charges mensuelles forfaitaires (comprenant la climatisation, le chauffage, la consommation d'eau)