2 333 100 €

Achat appartement
2 pièces
Surface : 59 m²

Exposition : Sud est
Vue : Jardin
État intérieur : Refait à neuf
Standing : Luxe
État immeuble : Bon

Prestations :
Usage mixte, Double vitrage, Service de conciergerie, Résidence sécurisée, Calme, Porte blindée

1 chambre
1 terrasse
1 salle de bain
1 cave

Document non contractuel
29/04/2024

Appartement Monaco Le Donatello
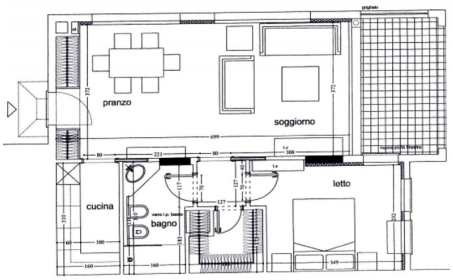
Dans le quartier de Fontvieille, très agréable 2 pièces, refait à neuf, d'environ 59 m² habitable dont 51 m² de surface habitable et 8 m² de loggia. L'appartement, très calme, en rez de jardin, est en excellent état avec parquet au sol, double vitrage occultant et climatisation réversible. Entrée, séjour, cuisine équipée, salle de bains, placard, loggia, une grande cave. Il bénéficie d'une entrée indépendante et offre une possibilité d'usage mixte également. Loué jusqu'au 31 mars 2024 loyer mensuel 4.300 € + 500 €