6 250 000 €

Professionnel bureau
Surface : 104 m²
Exposition : Sud

Bureau Monaco

Dans le Carré d'Or, BEAU BUREAU en étage, bénéficiant d'un bel ensoleillement, exposé au Sud, dans un immeuble de standing, avec conciergerie 24h/24, composé de 3 espaces séparés, bordés par une terrasse commune de 28.9 m². 1 dégagement avec de nombreux placards, 2 toilettes, 1 cuisine. 1 cave Surface totale 104,10 m² dont habitable 75,20 m² et terrasse 28,9 m²
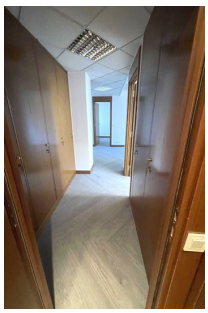
Document non contractuel - 04/07/2025