20 900 000 €

Achat appartement
5 pièces
Surface : 382 m²
Année construction : 2022
Exposition : Sud
Vue : Mer
État intérieur : Bon
Standing : Luxe
État immeuble : Neuf
Prestations :
Ascenseur, Double vitrage, Service de conciergerie, Résidence sécurisée, Double vitrage, Calme, Piscine, Spa, Fitness

4 chambres
2 terrasses
1 salle de bain
3 salles de douche
5 toilettes
3 parkings
1 cave

Appartement Monaco

Superbe et lumineux 5 pièces dans le quartier du Jardin Exotique, vue mer, avec une grande terrasse, dans une résidence contemporaine. Entrée, grand séjour/salle à manger ouvrant sur la terrasse, cuisine indépendante aménagée, buanderie, toilettes invités, bureau, 3 chambres avec salle de douche en suite et 1 chambre de Maître avec un spacieux dressing et salle de bains en suite. 1 très grande cave. 3 parkings et possibilité 2 parkings en sus.
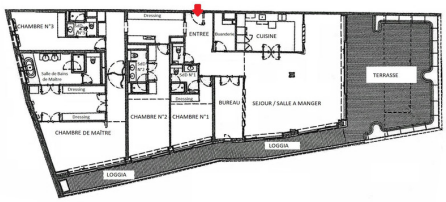
Document non contractuel - 09/05/2025